



通町周辺から丸亀城付近(スケッチ:村上泰郎 所蔵:丸亀市立資料館)



現在の様子

スケッチと写真で見る

丸亀ノスタルジー 50

E-mailのご登録をお願いします



今後、各種情報を配信する予定です。

まるがめ 会議所だより

2026

5

No.928

5月15日発行

豊かさを地域に築く

丸亀商工会議所

The Marugame Chamber of Commerce & Industry

〒763-0034 香川県丸亀市大手町1-5-3
TEL 0877-22-2371. FAX 0877-22-2859
URL (<https://www.marugame.or.jp>)
E-mail (info@marugame.or.jp)



今月のトピックス

- 当所への届出事項に変更等はございませんか？
- 災害等の不測の事態に備え、BCPを策定しましょう！
- 婆娑羅共済(16)ご加入のすすめ

まだ会員になられていない方をご紹介します

- 商工会議所では経営・税務・金融など経営上のお悩みをサポートし、会員サービス事業を実施しています

当所では6月30日までを「会員増強期間」として、新規会員の加入推進に努めています。「商工会議所法」という法律により設立された商工会議所は全国に516あり、地区内の商工業における総合的な改善発達と社会一般の福祉の増進に資することを目的として活動しており、会員事業所への各種サービスを提供しています。

問い合わせ：丸亀商工会議所
TEL:22-2371まで

【各種無料相談】 経営、税務、金融、法律、知的財産・技術などの悩みを専門家がサポートします。

【各種融資制度】 日本政策金融公庫や丸亀市融資制度の窓口となっており、公庫には当所推薦による保証人・担保不要の融資制度があります。(※一定の要件有)

【各種証明業務】 貿易証明書等を発行しています。

【各種共済・保険】 会員なら割安な掛金で婆婆羅共済をはじめ、ビジネス総合保険制度・業務災害補償プランなどの保険に加入することができます。

【労働保険事務代行・記帳支援】 煩雑な労働保険(労災保険・雇用保険)の事務代行や個人事業主の記帳支援も行っています。

【活気あるまちづくりを推進】 行政等と連携し、様々な地域振興にも力を注いでいます。



「ふれんど中讃」新規会員募集中

中小企業の福利厚生をしっかりサポート!!

会費...月額 **700円** (勤労者と事業主の折半が原則です)

★事業主が会費を全額負担可。事業所が負担する会費は、税法上必要経費または損金扱いできます。

ご入会いただけるのは2市3町に事業所がある中小企業及び各種団体で働く従業員と事業主です。個人事業主も加入できます。



給付金

ライフイベントごとに支給

(祝金)

- 結婚...20,000円 ●出生...10,000円
- 入学...10,000円 ●還暦...10,000円
- 永年勤続...5,000円 or 10,000円 などなど

健康

従業員の健康をサポート

- 人間ドック・健康診断等費用助成
- インフルエンザ予防接種費用助成
- 民間スポーツジム費用助成 などなど

補助

サービスも充実!!

- 宿泊補助 ●高速バス補助
- USJバス補助 ●入泉回数券補助
- 善通寺・多度津プール補助
- 生涯学習講座補助 などなど

割引

お得な価格で♡

- ジェフグルメカード(全国共通お食事券)割引販売
- イオンシネマチケット(800円)割引販売
- コンサートやイベント、水族館などの割引チケット
- 焼肉松坂、懐風亭などのお食事券、31アイスクリームなどのギフト券、クリスマスケーキ割引販売
- ローチケbiz+(コンサート等を手数料なしで予約購入可能) などなど

詳細については、右記HPからご参照ください。

問い合わせ：中讃勤労者福祉サービスセンター(愛称：ふれんど中讃)
(丸亀商工会議所1階)TEL:24-7700



▲HP

Instagramのフォローをお願いします!



当所では、Instagramを開設し、事業者の皆様にお役立ていただける情報を随時リアルタイムで投稿しています。補助金やセミナーなどの申込期限がある情報もありますので、見逃しを防止のためフォローをお願いします!

フォロー
お待ちしております。



※DMやコメントへの返信はいたしませんので、問い合わせは **当所** (TEL:22-2371) までお願いします。

VINTAGE
REVIVAL
PRODUCTIONS

“使う”を想像した革製品

ヴィンテージ リバイバル プロダクションズ
〒763-0082 丸亀市土器町東 9-155
TEL : 0877-35-8630 WEB : vrp-jp.com



中津万象園全景



観潮楼



百本鳥居

丸亀藩京極家別館 中津万象園 丸亀美術館

〒763-0054 丸亀市中津町25-1 ☎0877-23-6326 FAX0877-23-6379

当所への届出事項に変更等はございませんか？

当所では、地区内の商工業者の実態を把握し、会員台帳の正確性を期すため、システムにより最新データの管理を行っています。

会員事業所の皆様の中に、事業所名や代表者名、所在地、営業種目、電話番号等に変更がありましたら、誠にお手数ですが、お電話もしくは下表に変更内容等をご記入のうえ、FAXにて当所までご連絡ください。今後、変更等がございましたら、当所HPに届出事項変更用紙を掲載していますのでご活用ください。

事業所名

--

届出事項		変更内容 ※該当箇所にご記入ください	
フリガナ			
事業所の名称			
法人設立年月 (支社等開設年月)		M. T. S. H. R.	年 月
代表者名	役職		
	フリガナ		
	氏名	(S. H 年 月 日生)	
住所又は所在地		〒□□□-□□□□	
電話・FAX	TEL	FAX	
URL・E-mail	URL	E-mail	
営業内容			
資本金(出資額)		万円	
従業員数 (丸亀支店・営業所等)		人 うち(正社員)	人、(アルバイト) 人
		(個人の場合、他に専従者	人)
取引金融機関			
本社所在地			

■ 今後配信サービスを導入する予定ですので、E-mailがある場合はお電話もしくは、FAXをお願いします。

■ 当所にご登録いただいております会員情報は、業種・業態に応じたセミナーや講演会などの商工会議所事業のご案内、また取引照会などにご活用させていただきます。

■ 会員情報について、当所は善良なる管理者の注意をもって管理をいたします。

■ 当所が秘密に属する事項を他に漏らしたり、窃用したりすることはありません。

■ 原則として、事業所名、代表者名(屋号のない個人は除く)、代表者役職、所在地、電話、FAX、業種・営業内容、資本金(法人のみ)、従業員数に関しては、当所会員・特定商工業者名簿(公開・頒布を含む)やインターネット上の会員名簿(電子商工名鑑)などに掲載させていただいております。

■ 先述の掲載について不都合等がある場合は、当所までご連絡ください。

問い合わせ：丸亀商工会議所 TEL:22-2371 FAX:22-2859 まで

災害等の不測の事態に備え、BCPを策定しましょう！

～BCPの策定に関して、自治体の補助金、セミナー等が活用できます～

●香川県中小企業BCP策定支援補助金について

受付期間	令和8年12月18日(金)まで随時募集とし、予算額に達した時点で募集が終了されます。
対象事業者	香川県内に本社を置く中小・中堅企業等 (全業種)
対象事業	専門家の指導・助言を受け、中小企業自らが行うBCPの策定又はBCPの改善 【事業対象経費の例】 ○専門家コンサルティング料 ○社員スキルアップのための研修費 など
補助率	中小企業:補助対象経費の1/2以内(かがわ地方創生SDGs登録事業者は2/3以内)(上限50万円) 中堅企業:補助対象経費の1/3以内(上限30万円) ※詳細については、補助金交付要綱等(下記香川県HP)でご確認ください。

●セミナー等のご案内

BCP策定セミナー・専門家支援

BCPの大切さや策定の要点をわかりやすく解説するセミナー(7月上旬に高松商工会議所及びWEB)を開催します。また、BCPの策定・改善を行う事業者に対してオンラインによる専門家の支援を行います。参加費・支援費用は無料です。

香川県BCP優良取組事業所認定制度

認定を受ければ、香川県と包括連携協定を締結している損害保険会社の損害保険料の割引などの優遇措置があります。

香川県県内中小企業設備投資資金利子補給補助金

県内で製造業のための設備投資を実施し、その資金として金融機関から借り入れた借入金の利子の一部を県が補助します。2年目以降の補助金交付申請の際には、BCPを策定していることが必要になります。

問い合わせ
香川県経営支援課 TEL:087-832-3345

香川県HPは
こちらから



●丸亀市産業振興支援補助金(BCP等策定・改定メニュー)について

補助内容	補助対象経費	補助率	補助限度額
BCP(事業継続計画)若しくは事業継続力強化計画を新規に策定する取組みまたは改定する取組み	計画の策定・改定等にかかる専門家謝金、委託費など	補助対象経費の2/3以内(千円未満切捨)	10万円

詳細については、下記丸亀市HPを確認、または丸亀市産業観光課(下記連絡先)まで問い合わせください。予算がなくなり次第、受付を終了いたします。

問い合わせ
丸亀市産業観光課 TEL:24-8844

丸亀市HPは
こちらから



土地探しから 施工まで



創業以来85年の実績による確かな技術



第二建築株式会社

〒763-0044 丸亀市福島町8番地5
TEL(0877)24-5858(代)

おトクなポイントサービス!

ガポタ



いつもの暮らしを、いちばんに。

四国ガス

【丸亀支店】〒763-0034
丸亀市大手町3丁目4-35

2種類貯まるのは 当店だけ



ENEOS 特約店

天野商事株式会社

https://amano-syouji.co.jp/

セルフ&エコ丸亀西SS・丸亀ふたご山SS
サンテラスぐんげセルフSS・多度津セルフSS

ば さ ら 婆娑羅共済(16)

ご加入
のすすめ

入院給付金付災害割増特約・ガン重点保障型生活習慣病一時金特約付定期保険(団体型)
+丸亀商工会議所独自の給付制度(見舞金・祝金・祝品制度)

業務上・業務外を問わず
24時間保障

1年更新で医師の
診査なし

余剰金があれば
配当金も!

6大生活習慣病入院一時金
ガン入院一時金・ガン先進医療一時金

健康増進に役立つ付帯サービスも
健診機関紹介サービス、禁煙外来紹介サービスなど



商工会議所独自の給付制度も!
こんな時に見舞金・祝金が給付されます!
病気入院・ケガ通院・結婚・出産・小学校入学・還暦

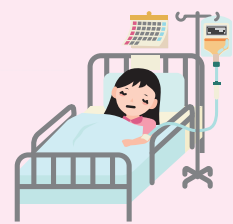

税法上の取扱い	法人の場合	法人が役員、従業員のために負担した掛金は全額損金に算入でき、その掛金は役員、従業員の所得税の対象にもなりません。(法基通9-3-5) (所基通36-31の2)
	個人事業主の場合	個人事業主が従業員のために負担した掛金は全額必要経費に算入でき、その掛金は従業員の所得税の対象にもなりません。(直審3-8) (所基通36-31の2)

記載の税務についてのお取扱いは一般的なお取扱いをご案内しているものであり、実際のお取扱いとは異なる場合があります。また、このお取扱いは将来変更される可能性があります。個別の税務などについて、詳しくは、所轄の税務署などに必ずご確認ください。

保険期間	保険期間は1年間(毎年2月1日~その翌年1月31日)で、毎年自動的に更新されます。
加入日(効力発生日)	加入申込月の翌々月1日から効力が発生します。



▲婆娑羅共済パンフレット
ご加入にあたってはパンフレット、重要事項説明書(契約概要・注意喚起情報)を必ずご覧ください。

詳しい内容は右記パンフレットをご参照ください。加入手続きや、内容についての問い合わせは、丸亀商工会議所(TEL:22-2371)までご連絡ください。
引受保険会社 アクサ生命保険株式会社

香川県 県産品振興課からのお知らせ

令和8年度「かがわ県産品コンクール」出品募集中!

これまで話題のヒット商品を数々生み出してきた「かがわ県産品コンクール」。今年も出品を募集しています。「うどん県。それだけじゃない香川県」の「それだけじゃない」魅力あふれる県産品のご応募をお待ちしております。



募集期間 募集中～ **6月22日(月)必着**

募集部門

1. 食品部門(菓子・スイーツ除く)
2. 菓子・スイーツ部門(和洋菓子・甘味類)
3. 一般部門(非食品)

選賞予定数

1. 知事賞(最優秀賞)各部門1品以内、計3品以内
 2. 優秀賞 各部門1品以内、計3品以内
- また、1. 2. 以外の1次審査を通過した応募産品から、特別賞を設けることがあります。

応募先・問い合わせ

香川県交流推進部 県産品振興課
TEL:087-832-3383
E-mail:kensanpin@pref.kagawa.lg.jp

募集要領や応募様式など詳しくは、香川の県産品ポータルサイト「LOVEさぬきさん」をご覧ください。



らぶさぬきさん 🔍 検索

<https://www.kensanpin.org/>

丸亀市が推進する 「まちなか再生事業」について学ぶ



▲丸亀の「まる」ポーズで記念撮影

当青年部では、4月17日(金)に、丸亀市都市計画課や産業観光課の方々を講師として招き、「まちなか再生・大手町地区4街区整備事業」について学びました。

令和8年から15年にかけて計画された第三次丸亀市総合計画では、「丸亀は、ひとをイキイキさせるまち」を将来像として、「誇り愛されるまち」を目標に、5つの基本方針が設けられています。その中の「II活力みなぎるまち」という基本方針の中に、新市民会館のオープンに始まる「城前エリア」と、商店街を中心とした「えきまちエリア」、丸亀港周辺の「みなとエリア」という3つのエリアが位置づけられ、それらを有機的につなげて、歩いて楽しめるウォークアブルなまちづくりの実現を目指して、今後様々な整備が行われるそうです。

それぞれのエリアのコンセプトや整備方針についての説明を受け、魅力を増すふるさと丸亀の未来に期待を寄せると同時に、青年経済人として何か活性化や経済発展に寄与できないかと考えさせられた有意義な講習会となりました。

女性会だより

桜満開の中“しろの日”お接待を実施!

当女性会は、去る4月6日に丸亀城大手一の門に於いて、桜餅のお接待を実施しました。4月6日は4(し)6(ろ)の語呂に合わせた“しろ(城)の日”として様々な観光事業が全国で実施されています。私たちが当事業の趣旨に賛同し、その一助となればと思ひ、毎年来城者へのお接待を実施しています。当日は丸亀城天守の無料開放も実施され、ぽかぽか陽気のお花見日和も相まって、国内外から観光客が訪れ、準備していた桜餅はあっという間になくなりました。皆さんの笑顔と「ありがとう」の言葉に心も温かくなりました。

お接待の後には丸亀城でお花見をしました。季節を五感で感じながら外で食べるお弁当は格別で、食べ終わったあとには野点も楽しみました。広場ではたくさんの方がお花見を楽しんでおり、私たちが満開の桜の下で穏やかなひと時を過ごすことができました。



▲お接待参加者

誠実・真心 人とまちのサポーター
丸亀シティーサービス協同組合
Manugame City Service Cooperative Association

ごみ処理について
お気軽にご用命・ご相談ください

丸亀市民の良質なサービスのために

TEL(0877)22-6604
<http://www.comcitys.net/>
丸亀市土器町東六丁目393番地

外国人技能実習の御相談は

Cooperative Kyoiei
協同組合 共栄

香川県丸亀市川西町北 2220 3-3F
☎ 0877-43-2727

CVC 中讃テレビ

この街と一緒に。
これからも。

QRコードとLINEのQRコードが示されています。

将来に備えて、贈与や相続の事前対策やシミュレーションも行います。
どんな些細なことでもお気軽にご相談ください。

税理士法人 ビズブレイン
代表税理士 渡邊 洋一

【本社】☎0877-58-2113
〒763-0043 丸亀市通町81番地1
E-mail: watanabe.41.kaikei@tkcnf.or.jp

QRコードと人物イラストが示されています。

次の一歩の
力になる。

東京海上グループ

東京海上日動
TOKIOMARINE NICHIDO

帆船が海上を航行しているイラストが示されています。



【法律相談】

※事前にお電話でご連絡いただき、日程や時間等を調整します。
(なお、相談内容は事業に関することに限らせていただきます)
【相談員】弁護士(当所専門相談員)

【知的財産・技術相談】

6月4日(木) 午前9時30分～午後3時30分
※事前にお電話でご連絡いただき、時間を調整します。
【相談員】香川県知的所有権センターアドバイザー及び香川県知財総合支援窓口

【税務・経理相談】

6月1日(月)・15日(月) 午後1時～午後4時
(電話相談可)
6月22日(月)・29日(月) 午後1時～午後3時
※予約優先となりますので、四国税理士会(TEL:22-0041)までご連絡ください。
(受付時間:午前10時～午後4時)
【相談員】四国税理士会丸亀支部 所属税理士

【経営相談】

※事前にお電話でご連絡いただき、日程や時間等を調整します。
【相談員】中小企業診断士(当所専門相談員)

【金融相談】

6月9日(火) 午前10時～正午
【相談員】日本政策金融公庫高松支店
国民生活事業 担当者

【働き方・労務相談】

※事前にお電話でご連絡いただき、日程や時間を調整します。
【相談員】香川県社会保険労務士会
所属社会保険労務士
※ご希望の方は、事前に当所(TEL:22-2371)までご連絡ください。

(問い合わせ・申込先) **丸亀商工会議所** TEL 22-2371
(開催場所) **丸亀商工会議所会館内 他**
※税務・経理相談は当会館1階 四国税理士会 丸亀支部、
法律相談は当会館1階 丸亀大手町法律事務所で行います。



専門家による経営相談会

あなたのお悩み、まずは専門家にご相談を!

日 時	令和8年 6月8日(月)・15日(月)・22日(月)・29日(月) 午前10時～正午、午後1時～午後5時
場 所	丸亀商工会議所 2階相談室 ※オンライン(Zoom)やお電話による相談も受け付けます。
専 門 家	中小企業診断士
問い合わせ 申 込 先	完全予約制のため、下記電話 または右記二次元コードにて お申込みください。 丸亀商工会議所 TEL:22-2371



丸亀商工会議所1・3号議員 職務者変更のお知らせ

1号議員 令和8年4月1日付

(事業所名) NTT西日本(株)香川支店
(退任者) NTT西日本ビジネスフロント(株)
取締役 香川支店長
関野 卓生 氏
(新任者) 事業推進室長 平本 雄一 氏

3号議員 令和8年4月1日付

(事業所名) 三菱電機(株)受配電システム製作所
(退任者) 所長 吉田 大輔 氏
(新任者) 所長 吉村 裕司 氏

- 会社登記
- 不動産登記・売買・相続による名義変更
- 土地測量・分筆・建物登記 ●成年後見

司法書士・行政書士
土地家屋調査士

高橋誠事務所

丸亀市土居町二丁目6番5号

☎(0877)58-4144

あいおいニッセイ同和損保

MS&AD INSURANCE GROUP



高松支店 高松支社
〒760-0042 香川県高松市大工町1-1
あいおいニッセイ同和損保高松大工町ビル5階
http://www.aioinissaidowa.co.jp/
TEL: 087-822-6901 FAX: 087-822-6913



アクサ生命

あなたのため、
大切な人のために。



アクサ生命保険株式会社 TEL:0877-23-9688
四国支社 高松営業所 丸亀分室
〒763-0034 丸亀市大手町1丁目5-3
丸亀商工会議所会館1階



四国塗装工業株式会社

〒763-0091 香川県丸亀市川西町北1698-1
TEL(0877)24-0294 FAX(0877)25-0896
http://www.shikokutosou.co.jp

楽しい職場作りをフレンディにおまかせください!!

ホームページ



ふれんど中継

社員のみならずの
“心とからだの健康づくり”
をお手伝いします。

新規会員募集中! 会費 一人月額
700円

お問い合わせ/〒763-0034 丸亀市大手町1-5-3 TEL:0877-24-7700



アイエン工業株式会社

本社 〒799-2118 今治市波止浜赤崎6番地113
 TEL(0898)41-9411(代)

香川支店 〒763-0083 丸亀市土器町北1丁目62番地
 TEL(0877)23-6954(代)



地域とともに歩み続けるホテル



オークラホテル 丸亀

〒763-0011 丸亀市富士見町三丁目3番50号
 TEL: 0877-23-2222 (代) FAX: 0877-23-8295
<http://www.okurahotel.co.jp/>

人の心と体の「健康」をテーマとして、一貫した研究開発、生産、販売活動を続けていきます



富士産業株式会社

〒763-0071 香川県丸亀市田村町1301 TEL 0877-25-3111
<https://www.fuji-sangyo.co.jp/>



知らないうちに、暮らしのどこかに。



四国化成

四国化成ホールディングス株式会社
 香川県丸亀市土器町東八丁目537番地1 TEL 0877-22-4111



今治造船株式会社

お届けします。技術と心

お客様のニーズに合わせたものづくりをご提案します。



有限会社 細谷印刷所

〒763-0048 香川県丸亀市幸町2丁目11番3号
 ☎(0877) 22-3118 FAX (0877) 23-5793
 E-Mail/ hosotani@plum.ocn.ne.jp

